



# **Bollettino Sorveglianza Arbovirosi 2024**

---

Settimana 35 – 26/08/2024



**Regione  
Lombardia**



# Sorveglianza West Nile Virus 2024

Casi confermati di infezione da West Nile Virus - Dati estratti dal portale ISS Arbovirosi

Casi autoctoni: 13

Casi importati: 1

SETTIMANA	Asintomatico confermato	Donatore confermato	Sintomatico confermato	Febbre confermata	Neuroinvasivo confermato	Casi totali confermati
15/04/2024	0	0	0	1	0	1
29/07/2024	0	0	0	0	1	1
05/08/2024	0	3	0	0	0	3
12/08/2024	0	2	0	1	0	3
19/08/2024	0	2	0	0	1	3
26/08/2024	0	2	0	0	1	3
TOTALE	0	9	0	2	3	14

Sorveglianza arbovirosi - settimana 35 - 26/08/2024

# Sorveglianza West Nile Virus 2024

Casi confermati di infezione da West Nile Virus - Dati estratti dal portale ISS Arbovirosi

Casi autoctoni: 13

Casi importati: 1

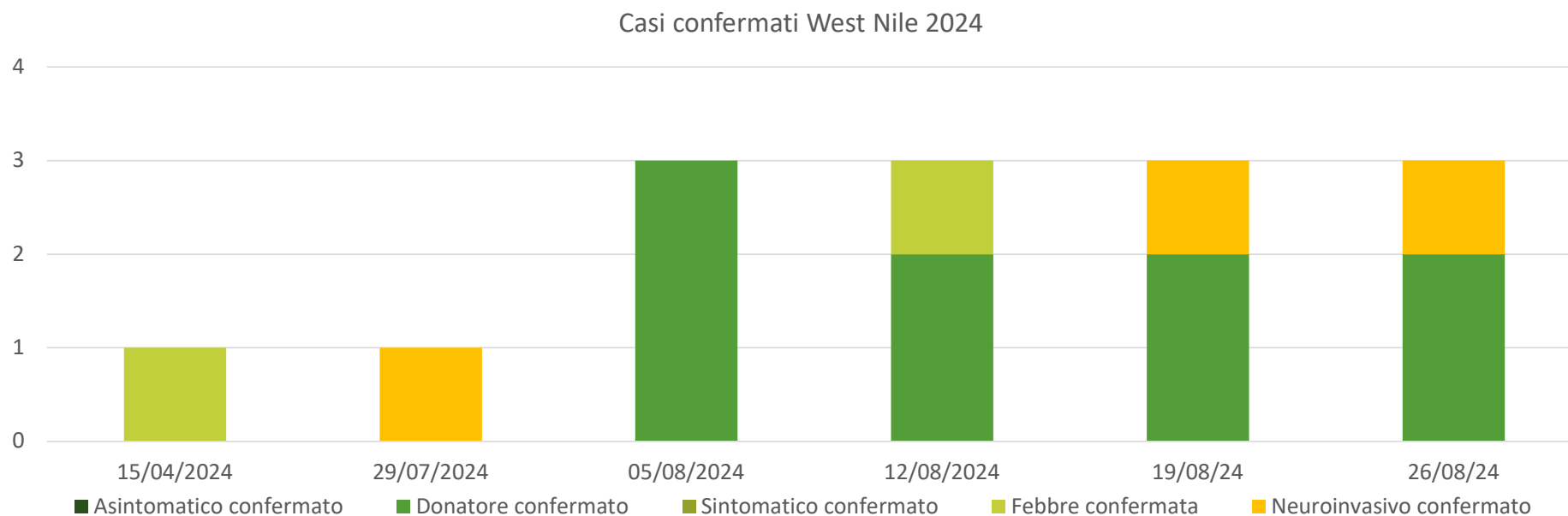

Sorveglianza arbovirosi - settimana 35 - 26/08/2024

# Sorveglianza veterinaria WNV

Riferimento: Decreto RL. n. 18138 del 05-12-2018 «Piano regionale di sorveglianza integrata e di contrasto alla diffusione del virus West Nile Disease (WND) nella sanità pubblica veterinaria»

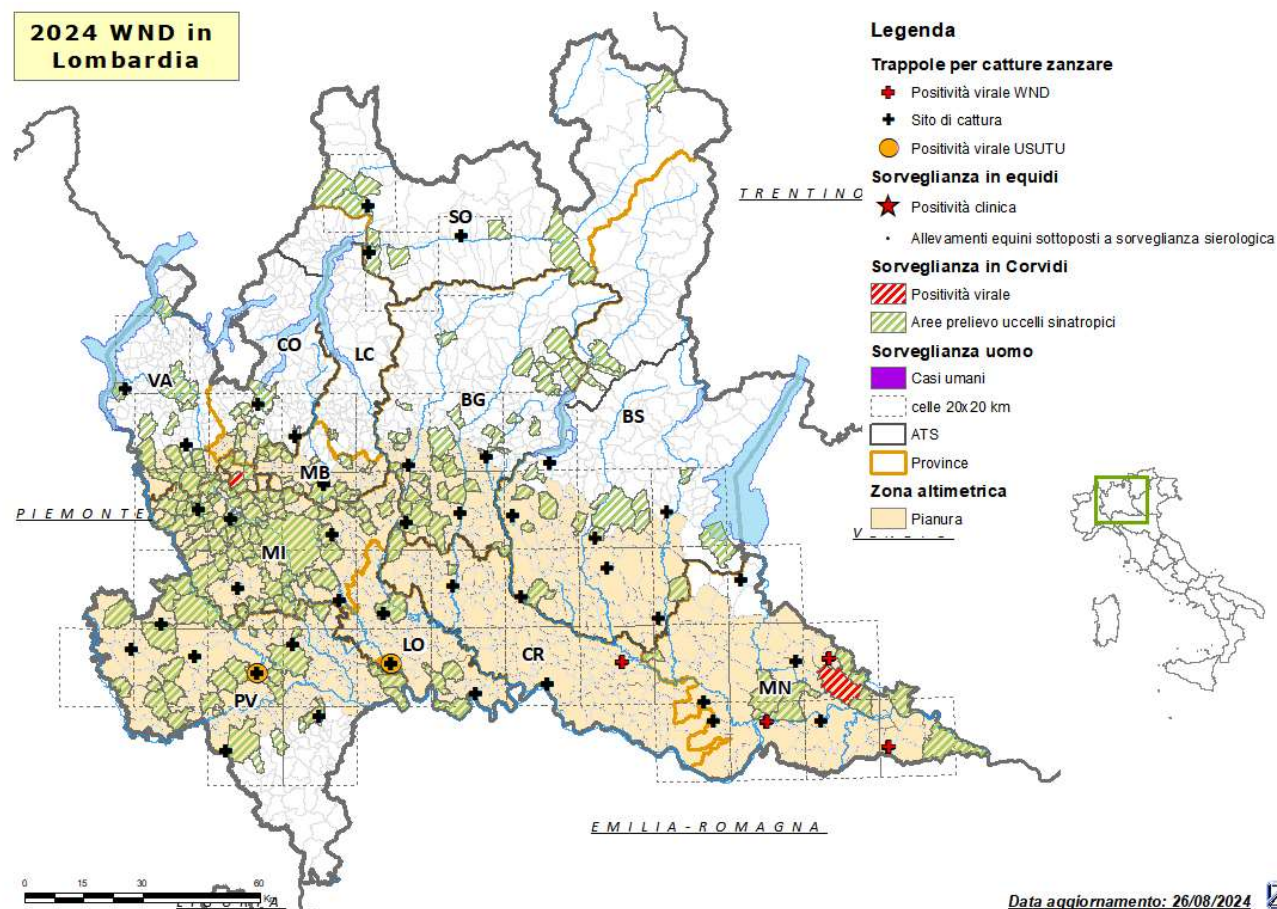

# Sorveglianza veterinaria WNV

## ATTIVITA' CAMPIONAMENTO

ATS	PROV	UCCELLI STANZIALI					EQUIDI					CATTURE ZANZARE				
		CONFERITI	NEGATIVI	POSITIVI WND	POSITIVI USUTU	IN CORSO	CONFERITI	NEGATIVI	POSITIVI WND	POSITIVI USUTU	IN CORSO	CONFERITI	NEGATIVI	POSITIVI WND	POSITIVI USUTU	IN CORSO
BERGAMO	BG	102	99	0	0	3	0	0	0	0	0	28	24	0	2	0
BRESCIA	BS	107	107	0	0	0	0	0	0	0	0	29	25	0	0	2
BRIANZA	LC	1	1	0	0	0	0	0	0	0	0	0	0	0	0	0
	MB	18	17	0	0	1	0	0	0	0	0	7	5	0	0	0
INSUBRIA	CO	60	60	0	0	0	0	0	0	0	0	12	10	0	0	0
	VA	65	62	1	0	2	0	0	0	0	0	12	8	0	0	2
MILANO	LO	46	46	0	0	0	0	0	0	0	0	20	16	0	1	1
	MI	213	202	0	0	11	0	0	0	0	0	34	28	0	0	0
MONTAGNA	BS	5	0	0	0	5	0	0	0	0	0	0	0	0	0	0
	CO	0	0	0	0	0	0	0	0	0	0	0	0	0	0	0
	SO	17	17	0	0	0	0	0	0	0	0	22	16	0	0	0
PAVIA	PV	134	132	0	1	1	0	0	0	0	0	49	45	1	1	0
VAL PADANA	CR	2	2	0	0	0	1	0	1	0	0	18	14	1	0	1
	MN	59	57	2	0	0	0	0	0	0	0	34	31	3	0	0
<b>TOTALE</b>		829	802	3	1	23	1	0	1	0	0	265	222	5	4	6

Tabella: Attività di campionamento eseguite in Regione Lombardia ripartite per le singole ATS



100%

«Indicazioni per la sorveglianza e la prevenzione della trasmissione del West Nile Virus e Usutu mediante la trasfusione di emocomponenti labili nella stagione estivo-autunnale 2024»

- Province: **Alessandria, Asti, Barletta-Andria-Trani, Benevento, Bologna, Brescia, Chieti, Como, Cosenza, Cremona, Cuneo, Ferrara, Forlì-Cesena, Gorizia, Lecce, Mantova, Massa Carrara, Modena, Novara, Oristano, Padova, Parma, Piacenza, Pordenone, Ravenna, Reggio Emilia, Rimini, Rovigo, Salerno, Taranto, Torino, Treviso, Udine, Varese, Venezia, Verona, Vicenza.**

- **Sospensione tutto l'anno:** Stati Uniti e Canada.

Sorveglianza arbovirosi - settimana 35 - 26/08/2024



# Centro Nazionale Sangue

Per i **donatori di cellule staminali emopoietiche** che abbiano soggiornato almeno una notte nei territori indicati si raccomanda l'effettuazione del test NAT, qualora non sia applicabile il provvedimento di sospensione temporanea per 28 giorni:

- Regioni: **Campania, Calabria, Emilia Romagna, Friuli Venezia Giulia, Lombardia, Piemonte, Puglia, Veneto**
- Province: **Chieti, Grosseto, Massa Carrara, Oristano, Sassari**
- Paesi UE ed Extra UE: Albania (Alessio, Berat, Durazzo, Elbasan, Fier, Tirana, Valona), Austria (Nordburgenland, Wiener Umland/Nordteil, Wiener Umland/Südteil), Bulgaria (Sofia) Croazia (Osijek, Baranja), Francia (Guadalupa, Var), Germania (Bautzen), Grecia (Acaia, Arcadia, Argolide, Atene meridionale, Calcidica, Calimno, Coa, Drama, Emazia, Etolia-Acarnania, Evros, Ftotide, Karditsa, Kasos, Kilkis, Leucade, Larissa, Pella, Rodi, Rodopi, Salonicco, Serres, Scarpanto, Taso, Tesprozia, Trikala, Xanthi, Zante), Romania (Bistrița-Năsăud, Botoșani, Brăila, Bucarest, Cluj, Constanța, Giurgiu, Ilfov, Mureș, Prahova, Satu Mare, Suceava), Serbia (Branicovski, Belgrado, Juzno-Backi, Juzno-banatski, Severno-backi, Severno-banatski, Srednje-banatski), Spagna (Badajoz, Huelva, Siviglia), Ungheria (Budapest, Csongrád-Csanád, Fejér, Győr-Moson-Sopron, Hajdú-Bihar, Heves, Pest, Veszprém).
- Sospensione tutto l'anno: Stati Uniti e Canada.

Sorveglianza arbovirusi - settimana 35 - 26/08/2024



# Sorveglianza arbovirosi 2024

Monitoraggio settimanale altre arbovirosi 26/08/2024 - Dati estratti dal portale ISS Arbovirosi

I casi di Dengue, Chikungunya e Oropouche sono tutti di importazione. I casi di Toscana Virus sono autoctoni di un'altra Regione.

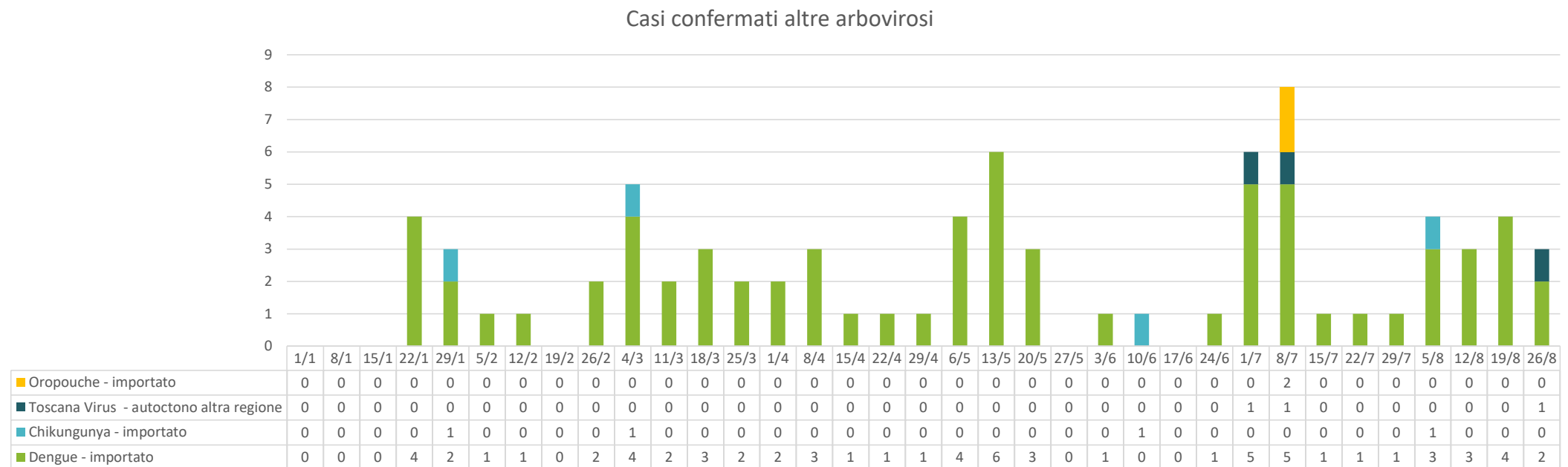

Sorveglianza arbovirosi - settimana 35 - 26/08/2024



# Sorveglianza arbovirosi 2024

Casi confermati di arbovirosi aggiornati alla settimana del 26/08 - Dati estratti dal portale ISS Arbovirosi

I casi di Dengue, Chikungunya e Oropouche sono tutti di importazione. I casi di Toscana Virus sono autoctoni di un'altra Regione.

MESE	West Nile	Usutu	Dengue	Chikungunya	Zika	TBE	Toscana Virus	Oropouche
Gennaio	0	0	5	1	0	0	0	0
Febbraio	0	0	4	0	0	0	0	0
Marzo	0	0	12	1	0	0	0	0
Aprile	1	0	8	0	0	0	0	0
Maggio	0	0	13	0	0	0	0	0
Giugno	0	0	3	1	0	0	0	0
Luglio	1	0	11	0	0	0	2	2
Agosto	12	0	13	1	0	0	1	0
TOTALE	14	0	69	4	0	0	3	2

# Sorveglianza arbovirosi 2024

Casi aggiornati alla settimana del 26/08 per ATS - Dati estratti dal portale ISS Arbovirosi

I casi di Dengue, Chikungunya e Oropouche sono tutti di importazione. I casi di Toscana Virus sono autoctoni di un'altra Regione.

ATS	West Nile	Usutu	Dengue	Chikungunya	Zika	TBE	Toscana Virus	Oropouche
Milano	1	0	30	1	0	0	0	1
Insubria	0	0	11	2	0	0	2	0
Montagna	1	0	3	0	0	0	0	0
Brianza	0	0	6	1	0	0	0	1
Bergamo	0	0	2	0	0	0	1	0
Brescia	1	0	10	0	0	0	0	0
Val Padana	10	0	5	0	0	0	0	0
Pavia	1	0	2	0	0	0	0	0
TOTALE	14	0	69	4	0	0	3	2

# Sorveglianza arbovirosi 2023

Casi confermati di arbovirosi nel 2023 – Dati estratti dal portale ISS Arbovirosi

ARBOVIROSI	Casi totali confermati	Deceduti
West Nile	115	13
Usutu	6	0
Dengue	117	0
Chikungunya	1	0
Zika	5	0
TBE	1	0
Toscana Virus	1	0

## PRATICHE OVERVIEW



Gruppo Patologie selezionate: **MALATTIE TRASMESSE DA VETTORI** | Patologie selezionate: **Tutti**

Data di presa in carico pratica più recente: 31/08/2024 ? i

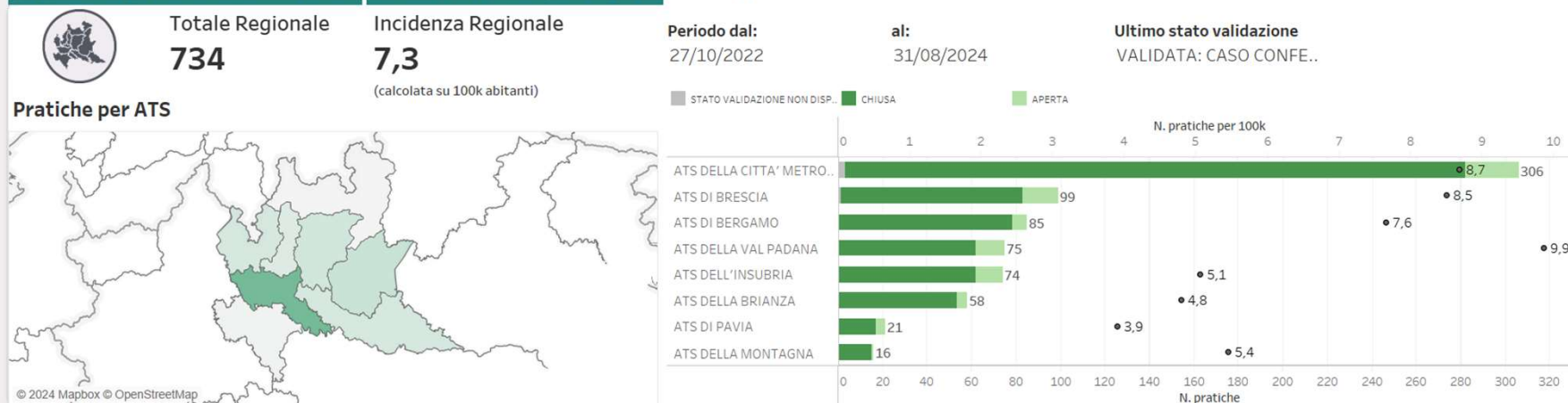

### Pratiche per Esito Malattia

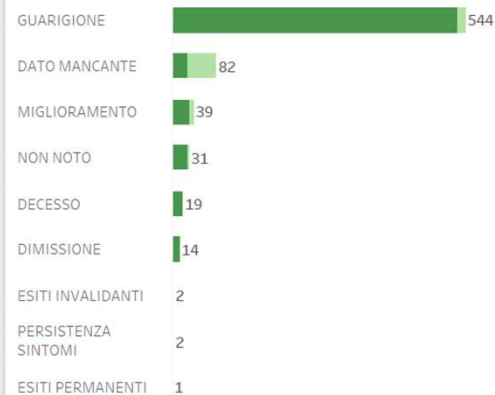

### per Patologia

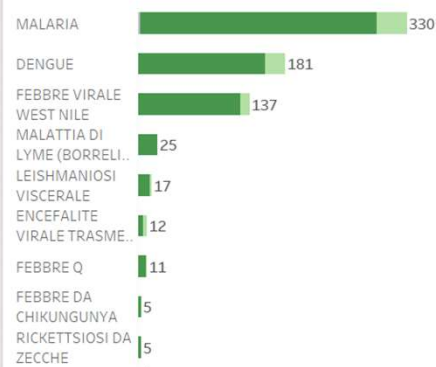

### Trend per Data Presa in Carico ed Inizio Sintomi

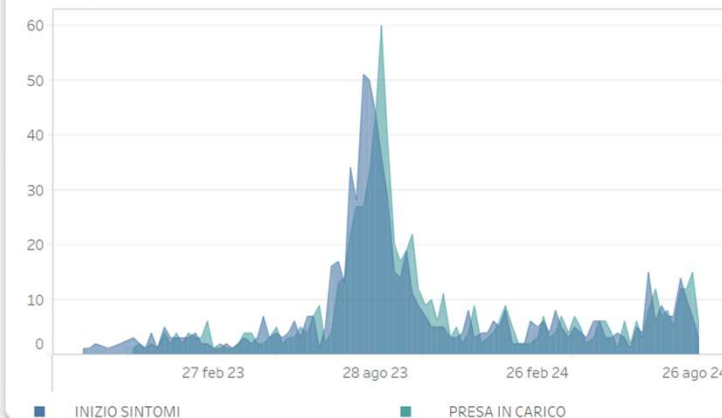

Casi confermati di malattie trasmesse da vettori – Pratiche SMI

Sorveglianza arbovirosi - settimana 35 - 26/08/2024

